

Nutzen Sie die Vorteile der ALBIS Mitarbeiterzeitverwaltung

Leistungsumfang Mitarbeiterzeitverwaltung:

- An- / Abwesenheitsliste Ihrer Mitarbeiter
- Definition von Kern- und Sollarbeitszeiten mitarbeiterbezogen
- Auswahlmöglichkeit zwischen festen und variablen Pausenzeiten
- Persönliche Zeitverwaltung der Mitarbeiter
- Einfügen von Buchungskorrekturen
- Monatliches Journal
- Monatliche Kontrolle über alle Arbeits- und Fehlzeiten
- Nachträgliche Korrektur von Buchungen möglich
- Erfassung der „Kommt“ - und „Gehtzeiten“ über KV-Kartenleser
- Festlegung von Überstundenregelung

	Kommt	Geht	Pausen	Ist	Soll	Ist-Soll	Kommentar
04 Do	06:30:00	13:00:00*	00:30:00	06:00:00	08:00:00	-02:00:00	Kernzeit verletzt/Kommentar 04.01
05 Fr	08:00:00	13:00:00		05:00:00	08:00:00	-03:00:00	Kernzeit verletzt/Schule
06 Sa							
07 So							
08 Mo	00:30:00	11:57:00*		00:30:00	08:00:00	-07:27:00	Kommentar fuer den ersten Teil des
09 Di	12:24:00*	17:56:00	00:30:00	05:30:00	08:00:00	-02:30:00	Neuer Kommentar
10 Mi	08:05:00	16:00:00		04:00:00	08:00:00	-04:00:00	Schule
11 Do				08:00:00	08:00:00	-08:00:00	Fehl Buchung
12 Fr				08:00:00	08:00:00	-08:00:00	Fehl Buchung
13 Sa							
14 So							
15 Mo				08:00:00	08:00:00	-08:00:00	Fehl Buchung
16 Di	08:00:00	16:00:00		08:00:00	08:00:00	-08:00:00	Fehl Buchung
17 Mi				04:00:00	08:00:00	-04:00:00	Schule
18 Do	08:30:00	12:30:00		03:30:00	08:00:00	-04:30:00	Schule
19 Fr	06:26:00	13:52:00		03:30:00	08:00:00	-04:30:00	Schule
20 Sa	13:59:15	14:00:00	00:30:00	07:00:00	08:00:00	-01:00:00	Kernzeit verletzt
21 So							
22 Mo				08:00:00	08:00:00	-08:00:00	Fehl Buchung
23 Di				08:00:00	08:00:00	-08:00:00	Fehl Buchung
24 Mi	08:00:00	16:00:00		04:00:00	08:00:00	-04:00:00	Schule
25 Do				08:00:00	08:00:00	-08:00:00	Fehl Buchung
26 Fr				08:00:00	08:00:00	-08:00:00	Fehl Buchung
27 Sa	06:00:00*	07:30:00*		01:30:00	08:00:00	-06:30:00	Schule
28 So	06:00:00*	08:00:00*		01:30:00	08:00:00	-06:30:00	Schule

Modernes Zeitmanagement – für Patient, Personal und alle Praxisressourcen!

ALBIS on WINDOWS 
Die Arztsoftware.

INFOFAX 0261 8000-3022

Ja, bitte nehmen Sie Kontakt mit mir auf!

Ich möchte ein Angebot über

- ALBIS PraxisTimer
- ALBIS PraxisManager
- ALBIS Mitarbeiterzeitverwaltung

Ich habe noch Fragen. Bitte rufen Sie mich an!

Adresse/ Praxisstempel

Praxis

Name/Vorname

Straße

PLZ/Ort

Telefon

Telefax / E-Mail

ALBIS 
Ein Unternehmen der CompuGROUP

ALBIS Ärzteservice Product GmbH & Co KG
Maria Trost 23
56070 Koblenz

fon 0261 8000-1600
mail info@albis.de
www.albis.de



ALBIS Zeit- und Ressourcenmanagement

- ➔ ALBIS PraxisTimer
- ➔ ALBIS PraxisManager
- ➔ ALBIS Mitarbeiterzeitverwaltung

2009/10 ALBIS smile

ALBIS on WINDOWS 
Die Arztsoftware.

ALBIS Zeit- und Ressourcenmanagement - denn Ihre Zeit ist wertvoll!

Zeit ist vielleicht das wichtigste Kapital in der modernen Praxisführung – aber auch entscheidender Faktor der Lebensqualität.

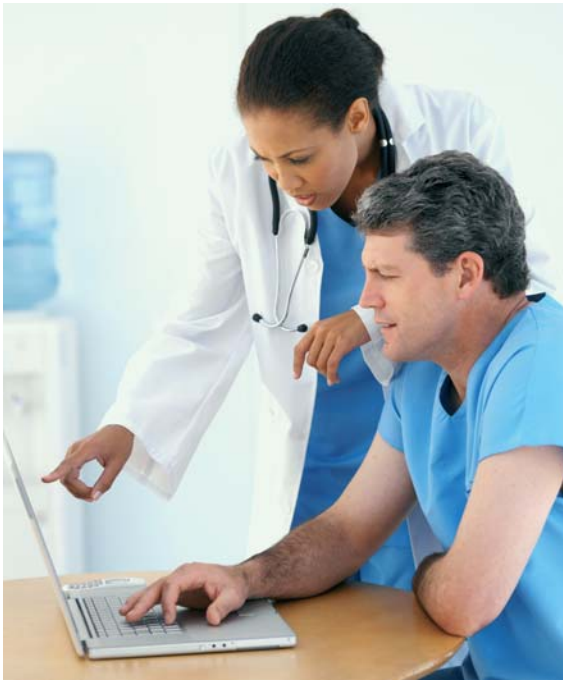

ALBIS PraxisTimer und **ALBIS Praxis Manager** sind mehr als ein Terminplanungssystem, das kalendarische Funktionen wahrnimmt.

Sie sind abgestimmt auf die umfangreichen Koordinationsmaßnahmen einer Praxis und optimieren nahezu alle Ressourcen. Ein weiterer Baustein neben der Koordination des Praxisalltags ist ein professionelles Personalmanagement.

Das ergänzende Zusatzmodul **ALBIS Mitarbeiterzeitverwaltung** unterstützt Sie dabei!

Nutzen Sie die Vorteile des ALBIS PraxisTimers

Leistungsumfang PraxisTimer:

- Tages-, Wochen-, Monatsübersicht
- Benutzer- und Rechteverwaltung mit Passwort
- Anlage mehrerer Behandler und Mitarbeiter
- Anlage verschiedener Sprechzeiten oder Schichten mit Zuordnung zu den Behandlern
- Arbeitskalender mit Stunden-, Urlaubs- und Feiertagsplanung
- Anlage von Terminleistungen mit unterschiedlicher Zeitvorgabe je Behandler
- Zuordnung der Terminleistungen zu diversen Leistungsgruppen
- Verwaltung von mehreren Räumen
- Manuelle Terminvergabe
- Terminkartendruck
- Druck diverser Erinnerungslisten
- Wartezimmerliste
- Anzeige der Termine in Behandler-, Gruppen-, oder Strukturansicht
- Versand von Terminbenachrichtigungen

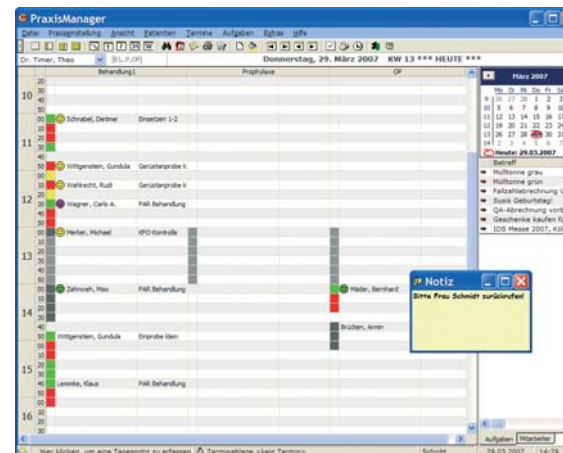

Nutzen Sie die Vorteile des ALBIS PraxisManager

Der **ALBIS PraxisManager** enthält alle Funktionalitäten des **ALBIS PraxisTimers** und noch vieles mehr! Die automatische Terminvergabe ist hier der Schlüssel für eine optimierte Praxisführung, da durch die Anwendung praxis-spezifischer Organisationsstrukturen eine optimale Integration der Termine in den Praxisablauf erfolgt.

Zusätzliche Funktionen des PraxisManagers:

- Checkliste zur Erfassung der Stammdaten
- Automatische Terminvergabe
- Anlage von Sammelterminen
- Anlage von Kettenterminen
- Zuordnung Behandler/Leistung/Zimmer
- Umbestellungsliste
- Liste von Terminen einer Leistung
- Leistungsgruppen auf fest definierte Zeiten begrenzen
- Sonderzeiten für bestimmte Leistungsgruppen reservieren
- Patientenzeiten begrenzen

