

# INFOFAX 0261 8000-3022

**Ja,** bitte nehmen Sie Kontakt mit uns auf!

- Wir möchten ein Angebot über  
**ALBIS on WINDOWS für unser Medizinisches Versorgungszentrum.**  
Zurzeit nutzen wir die Software:  
\_\_\_\_\_
- Wir haben noch Fragen. Bitte rufen Sie uns an!

## Adresse/ Praxis-/MVZ-Stempel

Praxis/MVZ

Name/Vorname

Straße

PLZ/Ort

Telefon

Telefax / E-Mail



ALBIS Ärzteservice Product GmbH & Co KG  
Maria Trost 23  
56070 Koblenz  
fon 0261 8000-1600  
mail [info@albis.de](mailto:info@albis.de)  
[www.albis.de](http://www.albis.de)

# ALBIS on WINDOWS für Ihr Medizinisches Versorgungszentrum

Die moderne und sichere Lösung!



**ALBIS**  **MVZ**

# ALBIS on WINDOWS für Ihr Medizinisches Versorgungszentrum

Im perfekten Zusammenspiel von **ALBIS on WINDOWS** mit **ALBIS PraxisManager**, **ALBIS QM-Assist** und **ALBIS PraxisArchiv** steht Ihnen die effiziente EDV-Lösung für Ihr MVZ zur Verfügung:

## ALBIS<sup>®</sup> MVZ

### Das freut den MVZ-Manager

Umfangreiche Statistiken liefern Ihnen die notwendige Transparenz. Detaillierte medizinische sowie wirtschaftliche Auswertungen unterstützen Sie bei Ihren Managementaufgaben.

### Praxisorganisation perfekt unterstützt

Ihre Zeit ist wertvoll – mit **ALBIS PraxisManager**, dem modernen Zeit- und Ressourcenmanagement, haben Sie Ihren täglichen Praxisalltag fest im Griff.

Individuelle Praxisleistungen sind mit den Arbeitsanweisungen des **ALBIS QM-Assist** verknüpft, Ihre Mitarbeiter erhalten z. B. die Checklisten dann, wenn sie benötigt werden. Das Qualitätsmanagement wird so sinnvoll in Ihren Praxisablauf integriert.

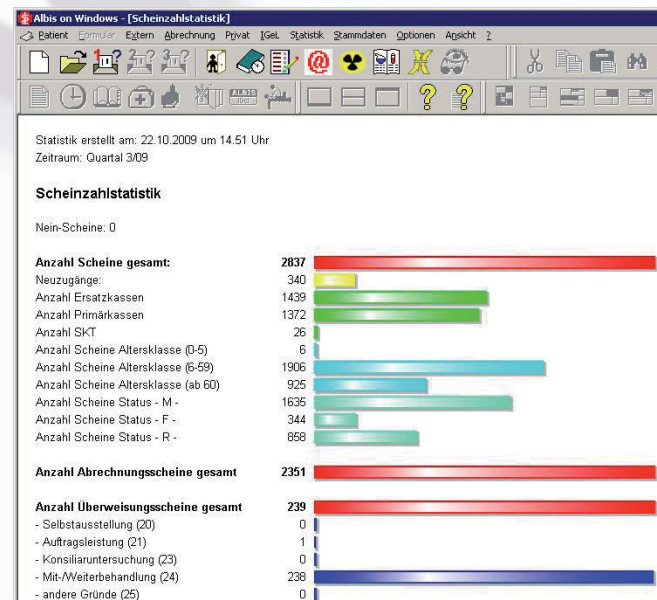

### Scheinzahlstatistik

**Patienteninformation:**  
 Name: Pillmann, Katharina (w)  
 Geburtsdatum: 26.11.1957 (51)  
 Adresse: Hauptstr. 12, 56073 Koblenz  
 Telefon: 347287429

**Diagnosen:**  
 Schwerhörigkeit  
 Ruhelosigkeit und Erregung, G. (R45.1G)

| Akt | Datum      | GO-Nr. | GO-Nr.Zusätze | Leistungstext                            | Synonym | Standard-W. | Platzzeit | V-Gebiet |
|-----|------------|--------|---------------|--|---------|-------------|-----------|----------|
| JA  | 05.10.2009 | 00111  |               | Versichererpauschale 6. - 59. Lebensjahr |         | 300 Pkt     | 00:20 Q   | R        |
| JA  |            | 00324  |               | Längswahl Blutdruckmessung               | LAR     | 220 Pkt     | 00:05 TQ  | R        |
| JA  |            | 32051  |               | Differenzial Blutbild                    |         | 0.40 EUR    |           | R        |
| JA  | 04.11.2009 | 01722  |               | Gesundheitsuntersuchung                  |         |             |           |          |
| JA  | 04.11.2009 |        |               |  |         |             |           |          |

### Qualitätsmanagement Hinweise

## Durchdachtes Personalmanagement

Die professionelle Zeiterfassung, sowie auch die individuelle Übersicht von Aufgaben, Terminen und wichtigen Dokumenten jedes Praxisteammitglieds, schafft klare Strukturen und läßt das Qualitätsmanagement in Ihrer Praxis lebendig werden.

## Praxisnahe medizinische Dokumentation

Mit **ALBIS.MVZ** haben Sie Ihre Patientenakten immer im direkten Zugriff, die Karteikarte eines Patienten kann in Ihrem Praxisnetz an mehreren Arbeitsplätzen gleichzeitig bearbeitet werden – das Warten auf die Freigabe einer gesperrten Akte kennen **ALBIS.MVZ**-Anwender nicht.

Selbstverständlich können alle Patienteninformationen in der Karteikarte gesammelt werden, von dem eingehenden Befundbrief, über die aufgezeichnete EKG-Kurve bis zum Sonobild und vieles mehr.

## Umfassende Kommunikation

Die effizienten Kommunikationsmöglichkeiten – sowohl intern als auch extern – ermöglichen einen konkreten und schnellen Informationsfluss.

Mit **ALBIS.net** werden Karteikarteneinträge strukturiert und datenschutzkonform von Arzt zu Arzt übertragen. Auch können Sie einfach auf beliebige Patienten- bzw. Fallakten wie z. B. **CORDOBA C3 Suite** oder **AV plus** zugreifen. Alle relevanten Netzdaten können so automatisch übertragen und von jedem berechtigten Netzteilnehmer eingesehen werden.

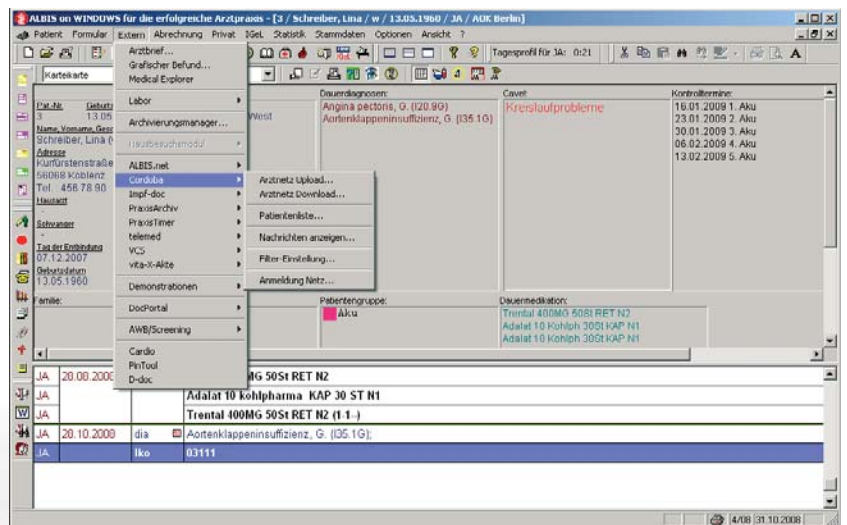
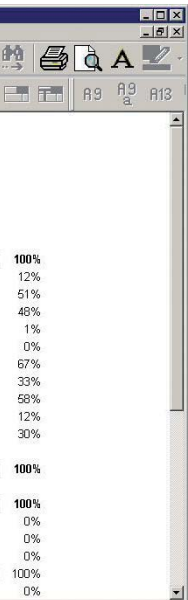

Aufruf Netzakte

## Schnittstellen

Sie leben mit **ALBIS.MVZ** auf keiner „einsamen Insel“, da viele Schnittstellen zu anderen Systemen unterstützt werden.

Nutzen Sie die vielen Vorteile, die **ALBIS.MVZ** Ihnen bietet!

