

Schritt III

Auftrag drucken und senden –
„Präanalytik & Druck“ und „Versand“

ALBIS.ELAT druckt automatisch alle benötigten
Auftragsformulare und Materialetiketten.

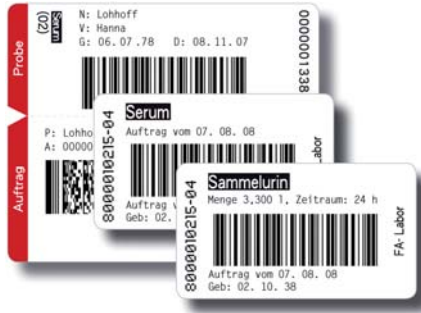

Je nach Einstellung können Sie die Daten auto-
matisch mit dem elektronischen Labordaten-
transfer an **ALBIS on WINDOWS** und das Labor
senden. Alle in **ALBIS.ELAT** erstellten Formulare
können jederzeit wieder aufgerufen werden.



**ALBIS.ELAT verringert Ihren Arbeitsaufwand
beim Labormanagement, damit Ihnen
mehr Zeit für das Wesentliche bleibt
– die Arbeit mit Ihren Patienten!**

INFOFAX 0261 8000-3022

**Ja, bitte nehmen Sie Kontakt
mit mir auf!**

- Ich möchte **ALBIS.ELAT** auch in meiner Praxis
nutzen.
- Ich habe noch Fragen. Bitte rufen Sie mich an!

Adresse/ Praxisstempel

Praxis

Name/Vorname

Straße

PLZ/Ort

Telefon

Telefax / E-Mail



ALBIS Ärzteservice Product GmbH & Co KG
Maria Trost 23
56070 Koblenz

fon 0261 8000-1600
mail info@albis.de
www.albis.de



**Labor-Auftragsmanagement
leicht gemacht!**

ALBIS.ELAT optimiert Ihre Praxisabläufe

ALBIS.ELAT optimiert Ihre formellen Praxisabläufe bei der Laborüberweisung, Archivierung und Speicherung der Laborergebnisse erheblich. In Sekundenschnelle erstellen Sie mit ALBIS.ELAT Ihre Laborüberweisungen sowie die Versandvorbereitung ganzer Aufträge.

Wie in ALBIS on WINDOWS wurde auch bei der Entwicklung von ALBIS.ELAT großen Wert auf einfache und übersichtliche Bedienerfunktionen gelegt. Zudem überzeugt ALBIS.ELAT durch ein umfangreiches Laborwissen.

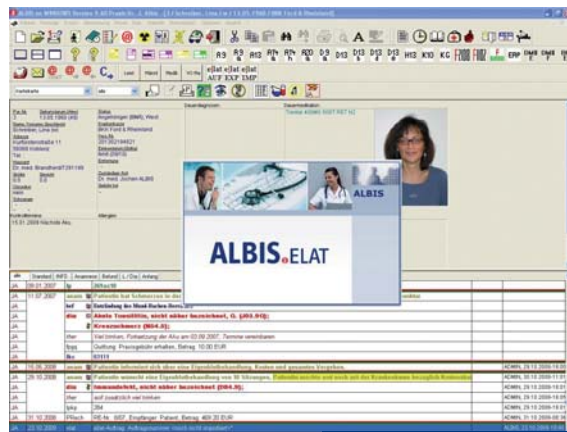

„Karteikarte aus AoW“

ALBIS.ELAT liefert Arzt und Praxispersonal eindeutige Vorteile! Ärzte profitieren von dem umfangreichen Laborkatalog, der den gezielten „Einstieg“ in die relevanten Laboranalysen erleichtert.

Das Praxispersonal profitiert von einer schnellen, intuitiven Bedienung und den gezielten Informationen zu entnommenen Proben.

Erfassen Sie Ihre Laboraufträge in wenigen Schritten:

Schritt I

„Patient aufrufen“ – „Auftragsdaten“

Beim Auslösen eines Laborauftrages in ALBIS on WINDOWS startet ALBIS.ELAT automatisch. Dabei hält das Programm alle auftragsrelevanten Daten zur Weiterverarbeitung bereit. Selbstverständlich können Sie jederzeit Ergänzungen nachtragen!

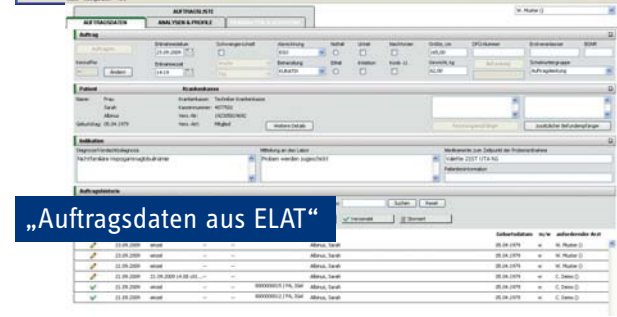
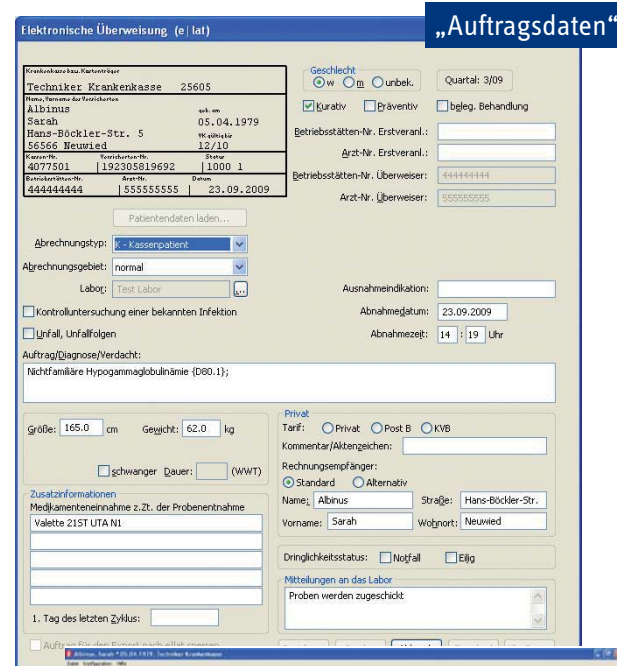

„Auftragsdaten aus ELAT“

Schritt II

„Laborauftrag erstellen“ – „Analysen & Profile“

Wählen Sie die gewünschten Analysen per Mausklick aus und stellen Sie diese zu einem oder mehreren Aufträgen zusammen. Mit Hilfe der Schnellauswahl und des integrierten allgemeinen oder speziellen Leistungsverzeichnisses Ihres Labors dauert die Erstellung der Laboraufträge nur wenige Sekunden.

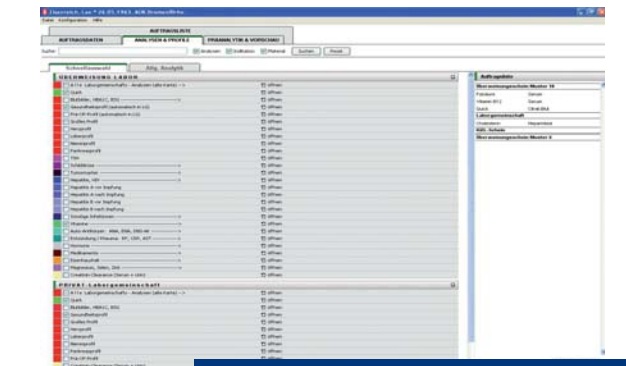

„Laborauftrag erstellen“ u. „Analyse“

ALBIS.ELAT in Ihrer Praxis

- Elektronisches Labor-Auftragsmanagement:**
- direkte Datenübernahme aus ALBIS on WINDOWS
 - Informationen zu Materialentnahme und Probenversand
 - Druck des Auftrages und der Probenetiketten
 - Umfangreicher Laborkatalog mit tausenden Analysen und Methoden
 - Elektronische Übertragung des Auftrages direkt an das Labor
 - Laborbefunddaten per LDT direkt in ALBIS on WINDOWS einlesen