

Die ALBIS Facharzlösung für Allgemeinmediziner und hausärztliche Internisten überzeugt durch eine schnelle und umfangreiche Dokumentation aller medizinischen Daten.

Bequeme Dokumentation

Durch einen individuellen Bildschirmaufbau erhalten Sie Dauerdiagnosen und Kontrolltermine auf einen Blick. Auch ein direkter Zugriff auf die Daten der Familienmitglieder/Angehörigen ist möglich.

Für eine einfache und schnelle Dokumentation haben wir für Sie in ALBIS entsprechende Vorlagen integriert.

Strukturierte Arbeitsschritte

Kombinieren Sie Ihre Eingabe von Anamnese und Befunden mit entsprechenden Diagnosen, Leistungsziffern und Therapien. So wird die medizinische Dokumentation zur bequemen Routine.

ALBIS denkt mit

Am Quartalsbeginn erinnert Sie ALBIS an die Übernahme der Laborkennziffern auf den neuen Abrechnungsschein und die Laborüberweisung. Das ALBIS Rezeptformular enthält eine aktuelle Anzeige über Ihr Medikamentenbudget.

Professionelles Verordnen

Hierbei unterstützt Sie die integrierte Arzneimitteldatenbank ifap praxisCENTER.

ALBIS – für die allgemeinmedizinische Praxis

- Übersichtliche Darstellung von Dauerdiagnosen und Kontrollterminen
- Komfortable Verwaltung aller Patientendaten
- Bequeme individuelle Dokumentation

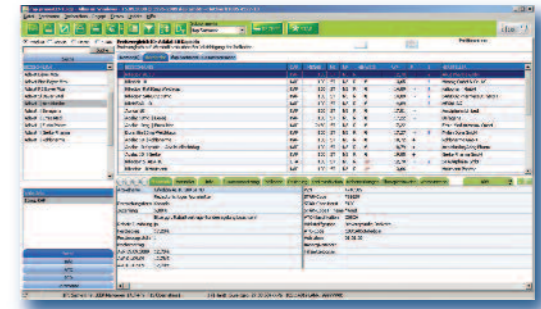

ifap praxisCENTER

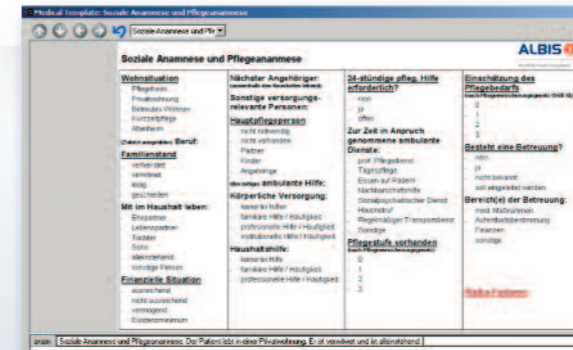

Grafische Befundmaske

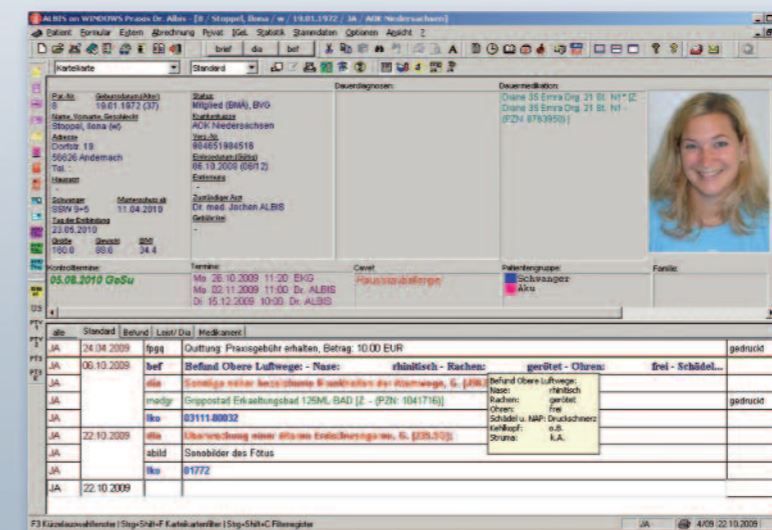

Übersichtliche Karteikarte

IHR MEHRWERT:
Durch den Einsatz der ALBIS-Facharzlösung für die allgemeinmedizinische Praxis...

- verfügen Sie über eine schnelle, professionelle Dokumentation
- reduzieren Sie Ihre Kosten
- erhalten Sie eine übersichtliche Budgetdarstellung